



บันทึกข้อความ

ส่วนราชการ ส่วนอนุรักษ์อนุรักษ์และป้องกันทรัพยากร โทร. ๐ ๓๒๒๑ ๑๐๒๕ ต่อ ๓๐๑

ที่ -

วันที่ ๒๔ เมษายน ๒๕๖๒

เรื่อง ผู้รับผิดชอบประจำพื้นที่ ตามแผนป้องกันและระงับอัคคีภัย ของสำนักบริหารพื้นที่อนุรักษ์ที่ ๓ (บ้านโป่ง) ประจำปี พ.ศ. ๒๕๖๒

เรียน ประธานคณะกรรมการหมวดที่ ๕ สำนักงานสีเขียว

ตามแผนป้องกันและระงับอัคคีภัย ของสำนักบริหารพื้นที่อนุรักษ์ที่ ๓ (บ้านโป่ง) ประจำปี พ.ศ. ๒๕๖๒ ซึ่งผู้อำนวยการสำนักบริหารพื้นที่อนุรักษ์ที่ ๓ (บ้านโป่ง) ได้อนุมัติแผนไว้เป็นที่เรียบร้อยแล้ว นั้น

ฝ่ายเลขานุการและคณะกรรมการหมวดที่ ๕ สภาพแวดล้อมและความปลอดภัย ขอเรียนว่า ตามแผนป้องกันและระงับอัคคีภัย ของสำนักบริหารพื้นที่อนุรักษ์ที่ ๓ (บ้านโป่ง) ประจำปี พ.ศ. ๒๕๖๒ ดังกล่าว ภาคผนวก ค กำหนดหน้าที่ผู้รับผิดชอบตามแผนอพยพหนีไฟไว้ เห็นควร แจ้งผู้มีรายชื่อตาม ภาคผนวก ค ทราบและดำเนินการในส่วนที่เกี่ยวข้องต่อไป ทั้งนี้ได้จัดทำแผนฉุกเฉิน ผู้รับผิดชอบประจำพื้นที่ ไว้ด้วยแล้ว

จึงเรียนมาเพื่อโปรดพิจารณา หากเห็นชอบโปรดลงนามหนังสือที่แนบมาพร้อมนี้แล้ว

(นายเสน่ห์ วิมาลา)

เจ้าพนักงานป่าไม้ชำนาญงาน

คณะกรรมการและเลขานุการ หมวดที่ ๕ สำนักงานสีเขียว

ตาม/กนอ ควทลว/ค
8 กค 62

สำเนาฉบับ

ส่วนราชการ ส่วนอนุรักษ์อนุรักษ์และป้องกันทรัพยากร โทร ๐ ๓๒๒๑ ๑๐๒๕ ต่อ ๓๐๑

ที่ ๐๙๑๓.๓/-

วันที่ ๒๔ เมษายน ๒๕๖๒

เรื่อง ผู้รับผิดชอบประจำพื้นที่ ตามแผนป้องกันและระงับอัคคีภัย ของสำนักบริหารพื้นที่อนุรักษ์ที่ ๓ (บ้านโป่ง)
ประจำปี พ.ศ. ๒๕๖๒

เรียน นายสมหมาย นามสวาท

นายเสน่ห์ วิมาลา

นายธนดิษฐ์ ต้นเดี่ยว

นายวิรัช จ้อยสำเภา

✓นางสุธิชา ชูชาติ

✓นางรัตนา ลิสกุลรักษ์

✓นางสาวพิมพ์ิกา ธรรมเจริญ

✓นางสาวภุชญา แสงอ่อน

และนางสาวสิริภรณ์ ครัวงูหา

ตามที่สำนักบริหารพื้นที่อนุรักษ์ที่ ๓ (บ้านโป่ง) ได้จัดทำนโยบายสิ่งแวดล้อมสำนักงานสีเขียว (Green Office) หมวดที่ ๕ สภาพแวดล้อมและความปลอดภัย จะต้องดำเนินการให้สถานที่ปฏิบัติงานเป็นสถานที่ปลอดภัยต่อชีวิตและทรัพย์สินของทางราชการ ทั้งนี้คณะทำงานหมวดที่ ๕ สภาพแวดล้อมและความปลอดภัย ได้จัดทำแผนป้องกันและระงับอัคคีภัย ของสำนักบริหารพื้นที่อนุรักษ์ที่ ๓ (บ้านโป่ง) ประจำปี พ.ศ. ๒๕๖๒ เรียบร้อยแล้วนั้น

คณะทำงานหมวดที่ ๕ สภาพแวดล้อมและความปลอดภัย ขอแจ้งผู้มีหน้าที่ตามภาคผนวก ค ตามแผนป้องกันและระงับอัคคีภัย ของสำนักบริหารพื้นที่อนุรักษ์ที่ ๓ (บ้านโป่ง) ประจำปี พ.ศ. ๒๕๖๒ ทราบและดำเนินการในส่วนที่เกี่ยวข้องต่อไป

จึงเรียนมาเพื่อโปรดทราบ

(นายวัฒนา มาปุ๊ก)

ผู้อำนวยการส่วนอนุรักษ์และป้องกันทรัพยากร
ประธานคณะทำงานหมวดที่ ๕ สำนักงานสีเขียว

ทราบ
วันที่ ๒๔/๔/๖๒

ทราบ
วันที่ ๒๔/๔/๖๒

ทราบ
๒๔/๔/๖๒

ทราบ
๒๔/๔/๖๒

ทราบ
๒๔/๔/๖๒

ทราบ
๒๔/๔/๖๒

แผนฉุกเฉิน

ผู้รับผิดชอบประจำพื้นที่

ผู้พบเห็นเหตุการณ์

1. แจ้งผู้รับผิดชอบประจำพื้นที่ทันที
2. กรณีเกิดเพลิงไหม้ ให้ดับเพลิงทันทีด้วยถังดับเพลิง
3. ตะโกนขอความช่วยเหลือจากทีมฉุกเฉิน

ทีมฉุกเฉินประจำพื้นที่

| หัวหน้าทีมฉุกเฉิน |
|--|
| 1. นายสมหมาย นามสวาท ผอ.ส่วนอำนวยการ |
| 2. นายเสน่ห์ วิมาลา เจ้าหน้าที่งานป่าไม้ชำนาญงาน |
| 3. นายชนดิษฐ์ ต้นเดี่ยว นักวิชาการป่าไม้ปฏิบัติการ |

กรณีเกิดเหตุเพลิงไหม้

1. ทำการดับเพลิงเบื้องต้นโดยใช้ถังดับเพลิง
2. ถัดดับเพลิงไม่ได้ให้รีบแจ้ง ผู้อำนวยการดับเพลิง

กรณีเกิดเหตุเพลิงไหม้รุนแรง

ทีมขนย้าย

| ชื่อ-สกุล | หน้าที่ |
|----------------------|-----------------------|
| นายสมหมาย นามสวาท | ผู้นำอพยพ |
| นายเสน่ห์ วิมาลา | ผู้นำอพยพสำรองคนที่ 1 |
| นายชนดิษฐ์ ต้นเดี่ยว | ผู้นำอพยพสำรองคนที่ 2 |

ทีมอพยพ/ตรวจสอบพนักงาน

| ชื่อ-สกุล | หน้าที่ |
|----------------------|-------------------------------|
| นายวิรัช จ้อยสำเภา | ผู้ตรวจสอบยอดอพยพ |
| นางสุริษา ชูชาติ | ผู้ตรวจสอบยอดอพยพสำรองคนที่ 1 |
| นางรัตนา ลิสกุลรักษ์ | ผู้ตรวจสอบยอดอพยพสำรองคนที่ 2 |

ทีมปฐมพยาบาล

| ชื่อ - สกุล | หน้าที่ |
|------------------------|--------------------------|
| น.ส.พิมพ์ิกา ธรรมเจริญ | ชุดปฐมพยาบาล |
| น.ส.กฤษณา แสงอ่อน | ชุดปฐมพยาบาลสำรองคนที่ 1 |
| น.ส.สิริภรณ์ ครัววุฒา | ชุดปฐมพยาบาลสำรองคนที่ 2 |

สำนักบริหารพื้นที่อนุรักษ์ที่ 3 (บ้านโป่ง)

ผู้อำนวยการดับเพลิง (ผอ.สบอ.3)

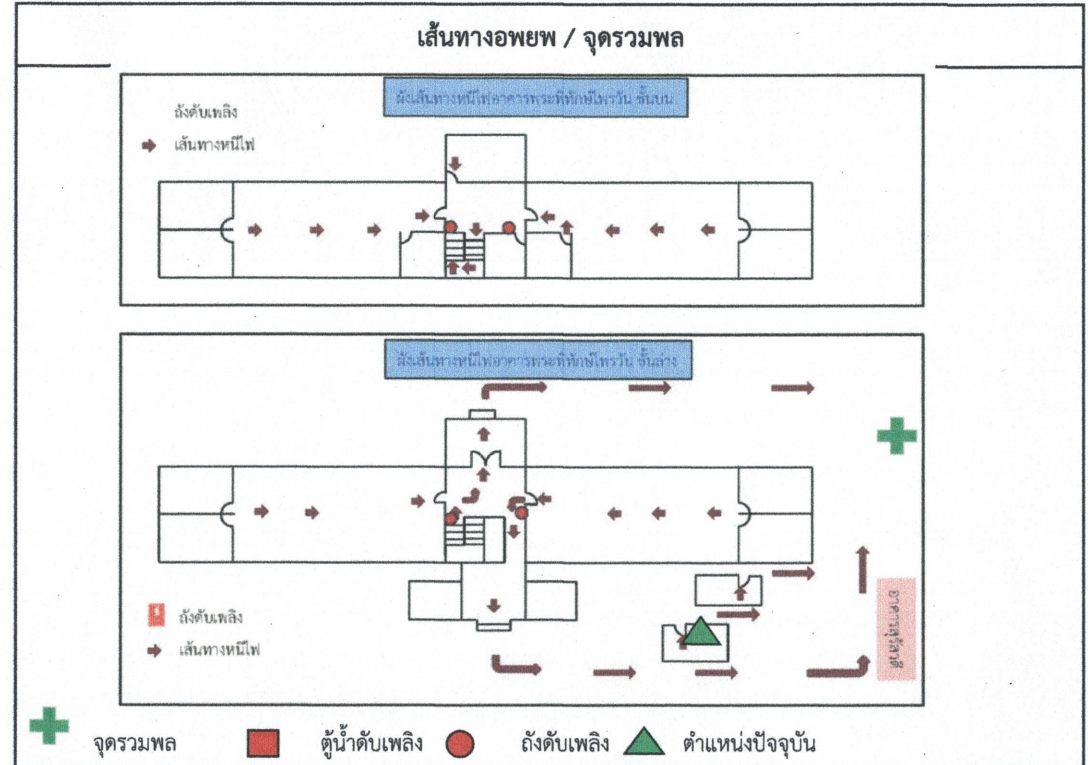

| ลำดับ | สถานที่ | โทรศัพท์ |
|-------|------------------------|----------------------------|
| 1 | สถานีดับเพลิงบ้านโป่ง | 0-3221-1005 (สายด่วน 199) |
| 2 | สถานีตำรวจภูธรบ้านโป่ง | 0-3222-1986 (สายด่วน 191) |
| 3 | โรงพยาบาลบ้านโป่ง | 0-3222-2841 (สายด่วน 1669) |

แผนฉุกเฉิน

ผู้รับผิดชอบประจำพื้นที่

ผู้พบเห็นเหตุการณ์

1. แจ้งผู้รับผิดชอบประจำพื้นที่ทันที
2. กรณีเกิดเพลิงไหม้ ให้ดับเพลิงทันทีด้วยถังดับเพลิง
3. ตะโกนขอความช่วยเหลือจากทีมฉุกเฉิน

ทีมฉุกเฉินประจำพื้นที่

| หัวหน้าทีมฉุกเฉิน |
|--|
| 1. นายสมหมาย นามสวาท ผอ.ส่วนอำนวยการ |
| 2. นายเสน่ห์ วิมาลา เจ้าหน้าที่งานป่าไม้ชำนาญงาน |
| 3. นายธนดิตถ์ ต้นเดี่ยว นักวิชาการป่าไม้ปฏิบัติการ |

กรณีเกิดเหตุเพลิงไหม้

1. ทำการดับเพลิงเบื้องต้นโดยใช้ถังดับเพลิง
2. ถ้าดับเพลิงไม่ได้ให้รีบแจ้ง ผู้อำนวยการดับเพลิง

กรณีเกิดเหตุเพลิงไหม้รุนแรง

ทีมขนย้าย

| ชื่อ-สกุล | หน้าที่ |
|----------------------|-----------------------|
| นายสมหมาย นามสวาท | ผู้นำอพยพ |
| นายเสน่ห์ วิมาลา | ผู้นำอพยพสำรองคนที่ 1 |
| นายธนดิตถ์ ต้นเดี่ยว | ผู้นำอพยพสำรองคนที่ 2 |

ทีมอพยพ/ตรวจสอบพนักงาน

| ชื่อ-สกุล | หน้าที่ |
|----------------------|-------------------------------|
| นายวิรัช จ้อยสำเภา | ผู้ตรวจสอบยอดอพยพ |
| นางสุธิชา ชูชาติ | ผู้ตรวจสอบยอดอพยพสำรองคนที่ 1 |
| นางรัตนา ลิสกุลรักษ์ | ผู้ตรวจสอบยอดอพยพสำรองคนที่ 2 |

ทีมปฐมพยาบาล

| ชื่อ - สกุล | หน้าที่ |
|------------------------|--------------------------|
| น.ส.พิมพ์ิกา ธรรมเจริญ | ชุดปฐมพยาบาล |
| น.ส.กฤษณา แสงอ่อน | ชุดปฐมพยาบาลสำรองคนที่ 1 |
| น.ส.สิริภรณ์ ครัววุฒา | ชุดปฐมพยาบาลสำรองคนที่ 2 |

แบบฟอร์ม 5.5.2(1)

สำนักบริหารพื้นที่อนุรักษ์ที่ 3 (บ้านโป่ง)

ผู้อำนวยการดับเพลิง (ผอ.สบอ.3)

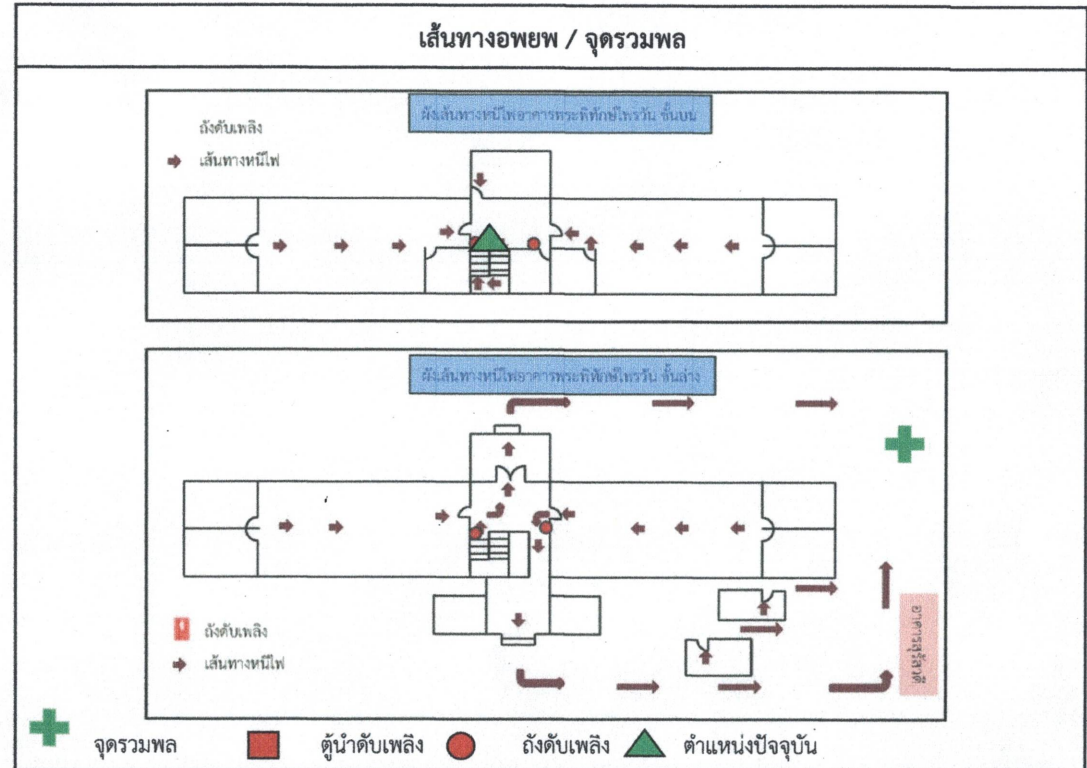

| ลำดับ | สถานที่ | โทรศัพท์ |
|-------|------------------------|----------------------------|
| 1 | สถานีดับเพลิงบ้านโป่ง | 0-3221-1005 (สายด่วน 199) |
| 2 | สถานีตำรวจภูธรบ้านโป่ง | 0-3222-1986 (สายด่วน 191) |
| 3 | โรงพยาบาลบ้านโป่ง | 0-3222-2841 (สายด่วน 1669) |

แผนฉุกเฉิน

ผู้รับผิดชอบประจำพื้นที่

- ผู้พบเห็นเหตุการณ์**
1. แจ้งผู้รับผิดชอบประจำพื้นที่ทันที
 2. กรณีเกิดเพลิงไหม้ ให้ดับเพลิงทันทีด้วยถังดับเพลิง
 3. ตะโกนขอความช่วยเหลือจากทีมฉุกเฉิน

ทีมฉุกเฉินประจำพื้นที่

| หัวหน้าทีมฉุกเฉิน |
|--|
| 1. นายสมหมาย นามสวาท ผอ.ส่วนอำนวยการ |
| 2. นายเสน่ห์ วิมาลา เจ้าหน้าที่งานป่าไม้ชำนาญงาน |
| 3. นายธนดิษฐ์ ต้นเดี่ยว นักวิชาการป่าไม้ปฏิบัติการ |

กรณีเกิดเหตุเพลิงไหม้

1. ทำการดับเพลิงเบื้องต้นโดยใช้ถังดับเพลิง
2. ถัดดับเพลิงไม่ได้ให้รีบแจ้ง ผู้อำนวยการดับเพลิง

กรณีเกิดเหตุเพลิงไหม้รุนแรง

ทีมขนย้าย

| ชื่อ-สกุล | หน้าที่ |
|----------------------|-----------------------|
| นายสมหมาย นามสวาท | ผู้นำอพยพ |
| นายเสน่ห์ วิมาลา | ผู้นำอพยพสำรองคนที่ 1 |
| นายธนดิษฐ์ ต้นเดี่ยว | ผู้นำอพยพสำรองคนที่ 2 |

ทีมอพยพ/ตรวจสอบพนักงาน

| ชื่อ-สกุล | หน้าที่ |
|----------------------|-------------------------------|
| นายวิรัช จ้อยสำเภา | ผู้ตรวจสอบยอดอพยพ |
| นางสุริษา ชูชาติ | ผู้ตรวจสอบยอดอพยพสำรองคนที่ 1 |
| นางรัตนา ลิสกุลรักษ์ | ผู้ตรวจสอบยอดอพยพสำรองคนที่ 2 |

ทีมปฐมพยาบาล

| ชื่อ - สกุล | หน้าที่ |
|-----------------------|--------------------------|
| น.ส.พิมพ์กา ธรรมเจริญ | ชุดปฐมพยาบาล |
| น.ส.ภูษณาภรณ์ แสงอ่อน | ชุดปฐมพยาบาลสำรองคนที่ 1 |
| น.ส.สิริภรณ์ ครัววุฒา | ชุดปฐมพยาบาลสำรองคนที่ 2 |

แบบฟอร์ม 5.5.2(1)

สำนักบริหารพื้นที่อนุรักษ์ที่ 3 (บ้านโป่ง)

ผู้อำนวยการดับเพลิง (ผอ.สบอ.3)

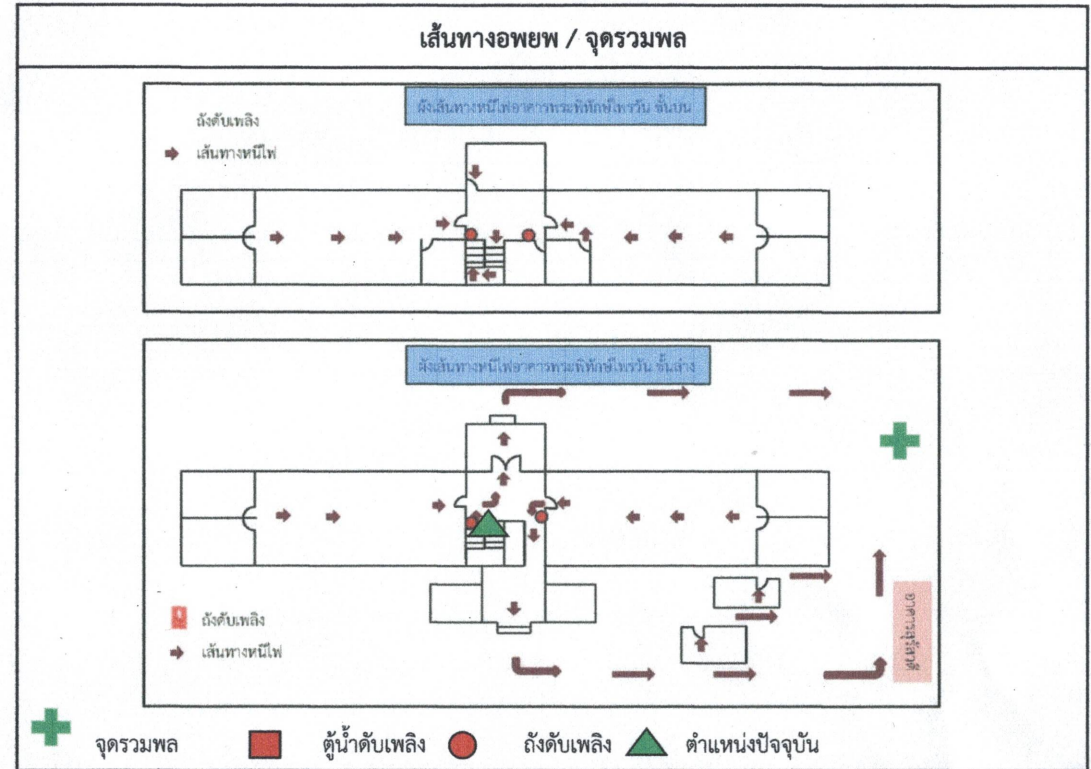

| ลำดับ | สถานที่ | โทรศัพท์ |
|-------|------------------------|----------------------------|
| 1 | สถานีดับเพลิงบ้านโป่ง | 0-3221-1005 (สายด่วน 199) |
| 2 | สถานีตำรวจภูธรบ้านโป่ง | 0-3222-1986 (สายด่วน 191) |
| 3 | โรงพยาบาลบ้านโป่ง | 0-3222-2841 (สายด่วน 1669) |